

Data: 02/01/2020 - n. AN0000053 - Richiedente D.L.D.A. - Ultima Planimetria in atti  
Schema 1 di 2 - Formale di acq.: AN2974430 - Formato di scala: 1:1

<b>ELABORATO PLANIMETRICO</b>	Compilato da: Malizia Daniele	Iscritto all'albo: Geometri	Prov. Ancona	N. 1785
Comune di Castelplanio	Sezione:	Foglio: 6	Particella: 475	Protocollo n. AN0231351 del 07/11/2011
Dimostrazione grafica dei subalterni				Tipo Mappale n. 227173 del 27/10/2011 Scala 1 : 500

PIANTA PIANO INTERRATO

PIANTA PIANO TERRA

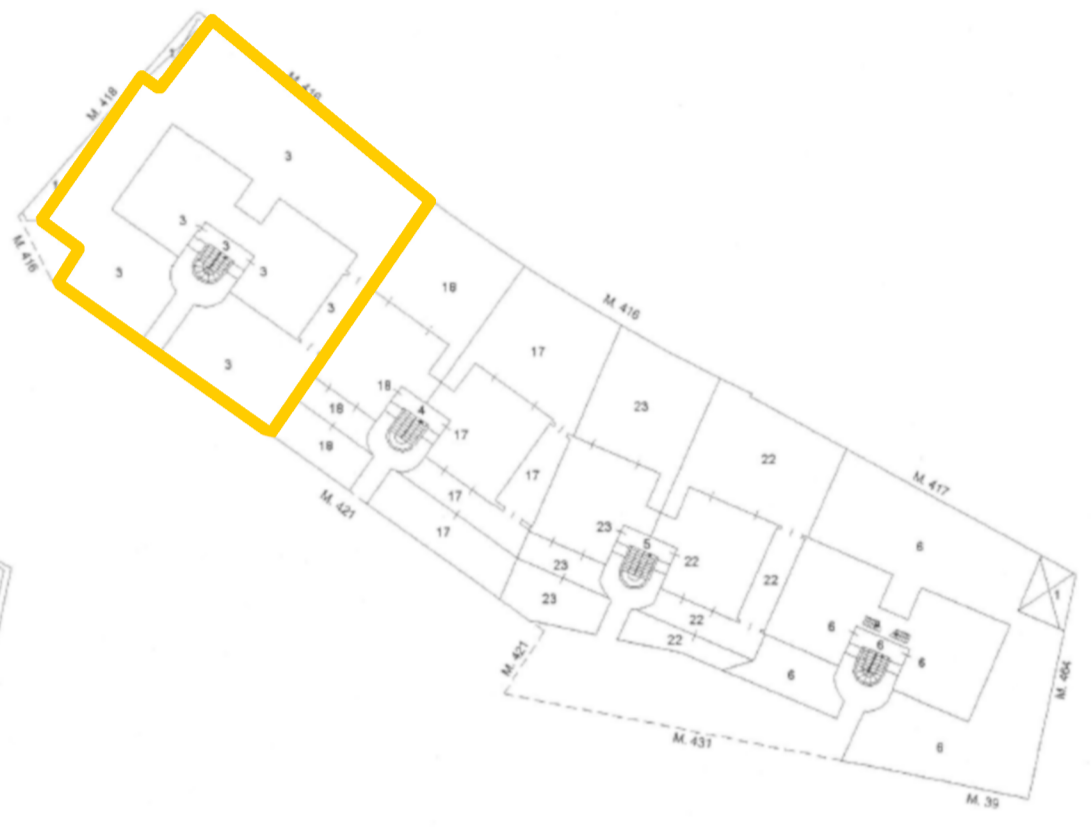

Catasto dei Fabbricati - Situazione al 02/01/2020 - Comune di CASTELPLANIO(C248) - < Foglio: 6 Particella: 475 - Elaborato planimetrico > - Sub:

Data: 02/01/2020 - n. AN0000053 - Richiedente D.L.D.A. - Ultima Planimetria in atti  
Schema 2 di 2 - Formale di acq.: AN2974430 - Formato di scala: 1:1

<b>ELABORATO PLANIMETRICO</b>	Compilato da: Malizia Daniele	Iscritto all'albo: Geometri	Prov. Ancona	N. 01785
Comune di Castelplanio	Sezione:	Foglio: 6	Particella: 475	Protocollo n. AN0231351 del 07/11/2011
Dimostrazione grafica dei subalterni				Tipo Mappale n. 227173 del 27/10/2011 Scala 1 : 500

PIANTA PIANO PRIMO

PIANTA PIANO SECONDO

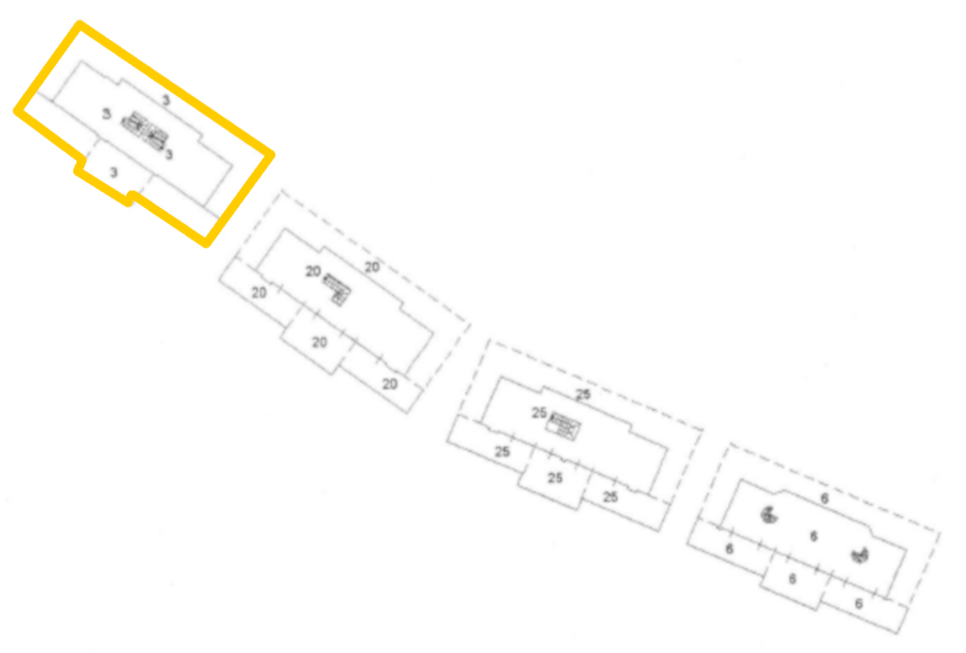
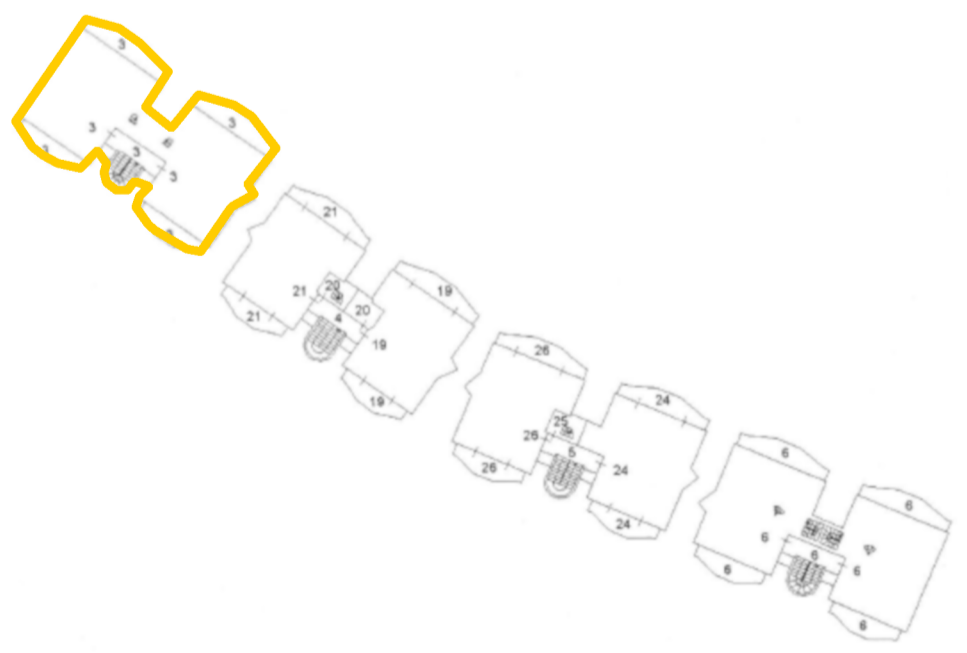

Catasto dei Fabbricati - Situazione al 02/01/2020 - Comune di CASTELPLANIO(C248) - < Foglio: 6 Particella: 475 - Elaborato planimetrico > - Sub: